

Jacobs Havn

Beliggenhed

Strandstien, 4720 Præstø

Beskrivelse

Jollehavn med 2 slæbesteder, 3 bådebroer og 200m kajstrækning.

Tilstand

Jacobs havn er en mindre havn i nogenlunde stand. Ved eftersynet blev det oplyst at alt under den orange streg på kortet er privat - dette er hverken be- eller afkræftet efterfølgende. Selve kajkonstruktionerne er ikke udførst som nogen standard løsninger og fremstår nedbrudte. Dog ses det er der løbende udføres lappeløsninger, så der er ikke umiddelbart nogen fare for sammenbrud.

Bygninger på havnen er ikke blevet tilset. Langs havnekonstruktionerne er der hverken el, vand eller redningsudstyr.

Tabel over største tilstandskarakter for hver delelement

	1	2	3
Bro	3	3	3
Kaj	3	3	3
Slæbested	3	1	-

Ovenstående tabel viser den højeste karakter et delelement har fået for hvert element. Dvs. for bro 1 er den højeste karakter af brodæk, pæle osv. '3'.

Tilstandskarakter

NA - Ikke specificeret

- 0 - Ingen eller kun få ubetydelige skader. Som ny
- 1 - Kun mindre tegn på nedbrydning. Tilstand stort set som ny.
- 2 - Skader på lavt udviklingsniveau.
- 3 - Skader på højt udviklingsniveau
- 4 - Svær nedbrydning. Funktion ophører snart.
- 5 - Fuldstændig nedbrudt. Funktion ophørt.

Eftersyn

17-08-2020

26 grader og solskin

Foretaget af TOFJ



Bådebroer

Bro 1

Bro 1 går ud fra kaj 1 og slår et 90 graders knæk ud imod fjorden. Broen er understøttet på 2 pælerækker og har fenderbræt på siden imod slæbested 1.

Element	Tilstand
Brodæk	2
Bjælker	2
Pæle	3
Fortøjningspæle	1
Fender	2



Bro 2

Bro 2 er understøttet på 2 pælerækker og har fenderbjælker på begge sider. Under første del af broen er der en mindre stenkastning.

Element	Tilstand
Brodæk	3
Bjælker	2
Pæle	2
Fortøjningspæle	1
Fender	2
Stenkastning	3

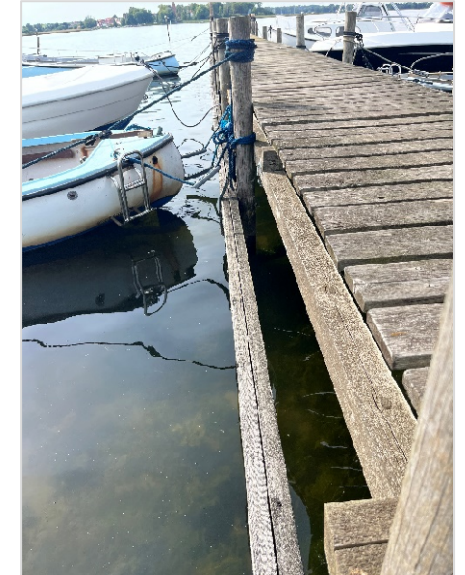
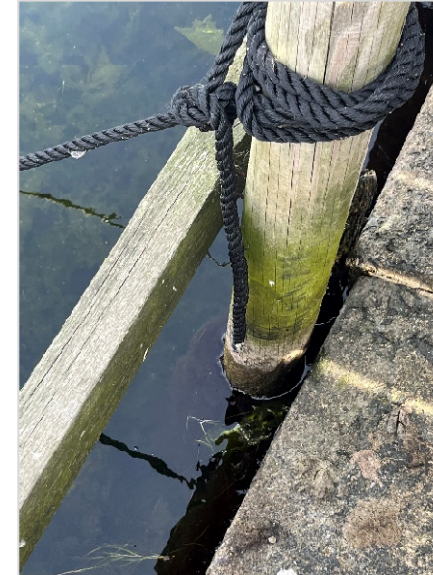

Bro 3

Bro 2 er understøttet på 2 pælerækker og har fenderbjælker på begge sider.

Element	Tilstand
Brodæk	3
Bjælker	3
Pæle	2
Fender	2

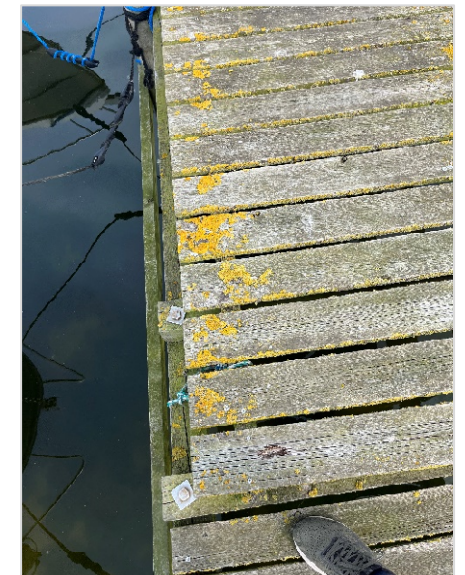
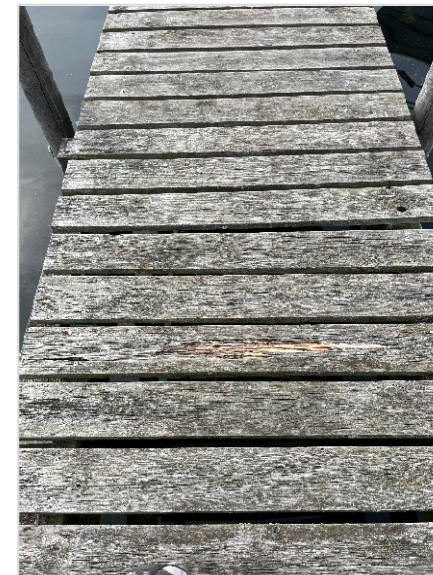

Kajstrækninger

Kaj 1

Kaj 1 består af 2 kajkonstruktioner. Langs det første stykke (indtil første knæk) er træspunsen opbygget af nogle kraftige bjælker inderst hvorpå der på ydersiden er sat nye planke, der holdes på plads af nogle mindre pæle. Anden del består af rundbjælker (telefonmaster), der tilbageholdes af lignende pæle. Langs det andet stræk er mange pæle i ringe stand, men der er suppleret med nyere pæle så konstruktionen er stabil.

Element	Tilstand
Kajvæg	3
Pæle	2



Kaj 2

Kaj to er ligeledes delt op hvor første del består af vandrette bjælker og lodrette brædder med pæle yderst. Anden sektion består af HEB200 pæle med kraftige bjælker imellem. Ovenfor støttevæggen er der belægning i form af "soldaterfliser".

Element	Tilstand
Kajvæg	3
Belægning	3
Pæle	3



Kaj 3

Kaj 3 består af HEB200 pæle med kraftige bjælker imellem. Ovenfor støttevæggen er der belægning i form af "soldaterfliser".

Element	Tilstand
Kajvæg	3
Belægning	3
Pæle	3



Slæbesteder

Slæbested 1

Slæbested 1 består af en blanding af betonelementer og asfalt.
Væggene er sten faststøbt med beton.

Element	Tilstand
Belægning	3
Vægge	2



Slæbested 2

Belægningen på slæbested 5 udgøres af 5 nye metal plader. Væggene langs slæbestedet udgøres af kaj 2 og 3, men der er dog i toppen af slæbestedet en mindre betonstøttemur i hver side.

Element	Tilstand
Belægning	0
Vægge	3
Anlæbsbro	
Brodæk	1
Bjælker	1
Pæle	1

